adage
Géomètres-Experts
Agence de **Moulins**
10 rue des Fausses Braies
03000 Moulins
T. (+33) 4 70 42 09 41
moulins@adage.pro
www.adage.pro

Commune de Saint-Pierre-le-Moûtier

11, rue du Champ de Foire
Section AH - n° 102, 103 et 271

PLAN DU REZ-DE-CHAUSSEE

Echelle : 1/100e

Système de coordonnées Lambert 93 CC47 zone 6
Nivellement rattaché au système NGF IGN 1969

Réf : NE24385
15 janvier 2025

C:\Files\Production\NonGroupe\NE24385\2_PLANS\Livraison\2025 02 20\NE24385 Plan du rez-de-chaussée.dwg

Avertissement : Murs porteurs et cloisons légères

Les murs porteurs et les cloisons légères ont été différenciés sur ce plan selon leur épaisseur apparente. Cependant, cette distinction repose uniquement sur des critères visuels et n'engage en aucun cas une expertise structurelle.

Pour garantir la nature réelle de chaque élément (mur porteur ou cloison), une étude approfondie réalisée par un bureau d'étude structure ou un architecte qualifié est nécessaire. Il appartient aux intervenants du projet de vérifier ces éléments avant toute modification ou intervention sur la structure du bâtiment.

Ce plan est fourni à titre indicatif et ne saurait engager la responsabilité du géomètre-expert en cas d'erreur d'interprétation ou d'usage inapproprié.

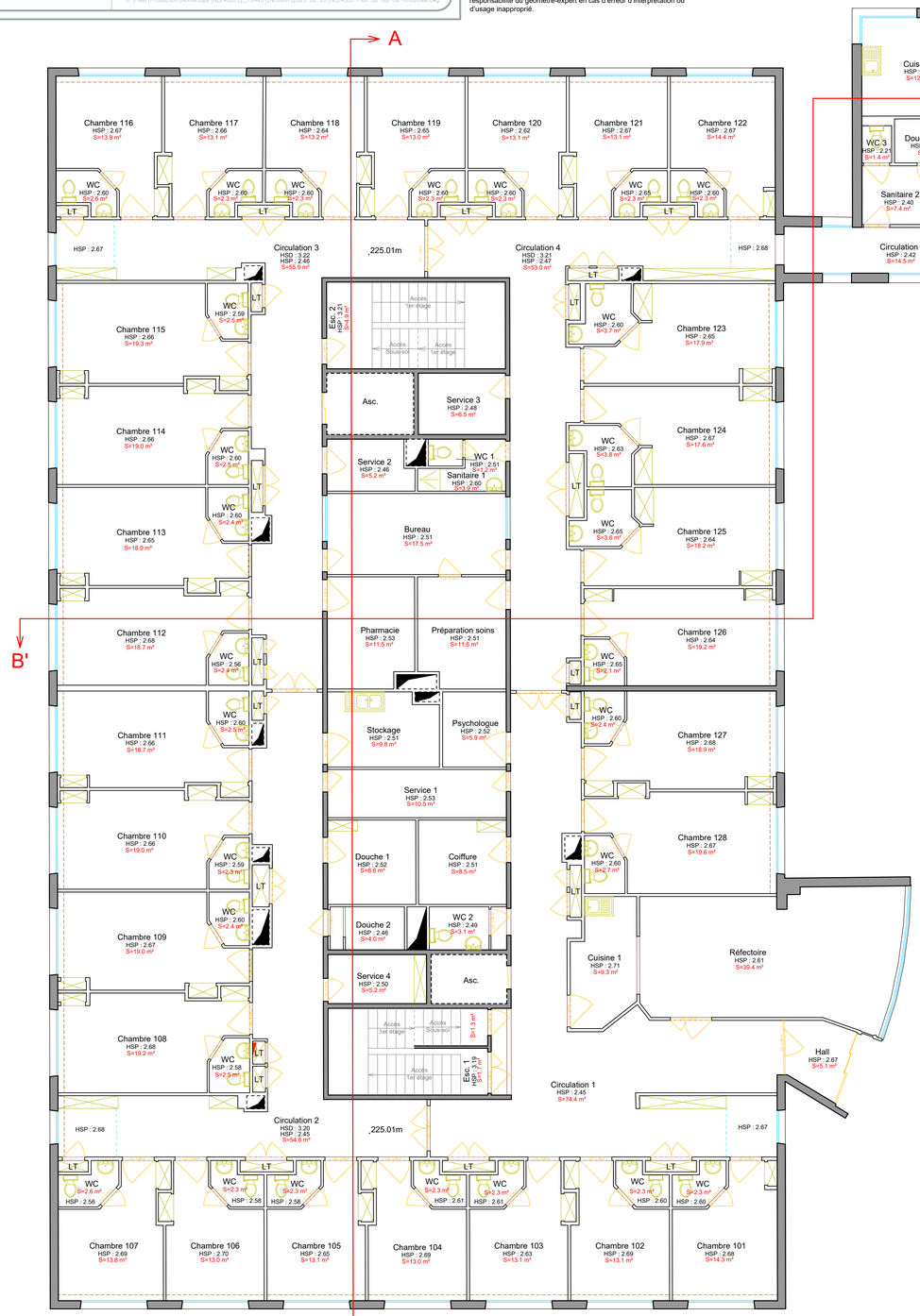

Bâtiment - LE PANAMA - USLD

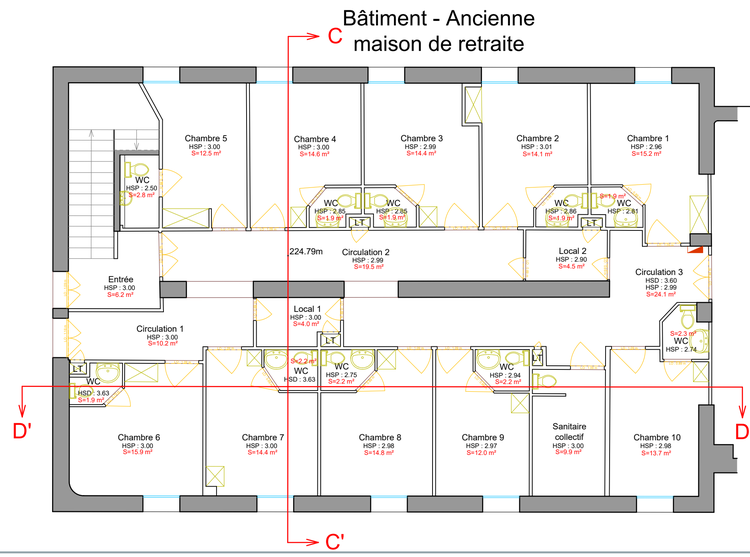

Bâtiment - Ancienne maison de retraite